
Interação
Medicamentosa

Interação Medicamentosa: Conceitos e Cuidados

As interações medicamentosas ocorrem quando um medicamento influencia a atividade de outro, afetando sua eficácia ou aumentando o risco de efeitos colaterais. Essas interações podem ser categorizadas em três tipos principais: **interações farmacocinéticas, farmacodinâmicas e farmacogenômicas.**

1. Interações Farmacocinéticas

Essas interações envolvem o corpo absorvendo, distribuindo, metabolizando e excrementando o medicamento.

Abaixo cada etapa:

- **Absorção:** Um medicamento pode interferir na absorção de outro no trato gastrointestinal, alterando sua biodisponibilidade. Por exemplo, os antiácidos podem reduzir a absorção de alguns antibióticos.
- **Metabolismo:** Os medicamentos podem afetar as enzimas hepáticas que metabolizam outros medicamentos, levando a níveis mais altos ou mais baixos no organismo. Por exemplo, o uso de estatinas e certos antifúngicos pode aumentar o risco de toxicidade.
- **Excreção:** Medicamentos que afetam a função renal podem interferir na eliminação de outros, aumentando o risco de toxicidade.

Interação Medicamentosa: Conceitos e Cuidados

2. Interações Farmacodinâmicas

Essas interações ocorrem quando dois ou mais medicamentos têm efeitos semelhantes ou opostos no organismo.

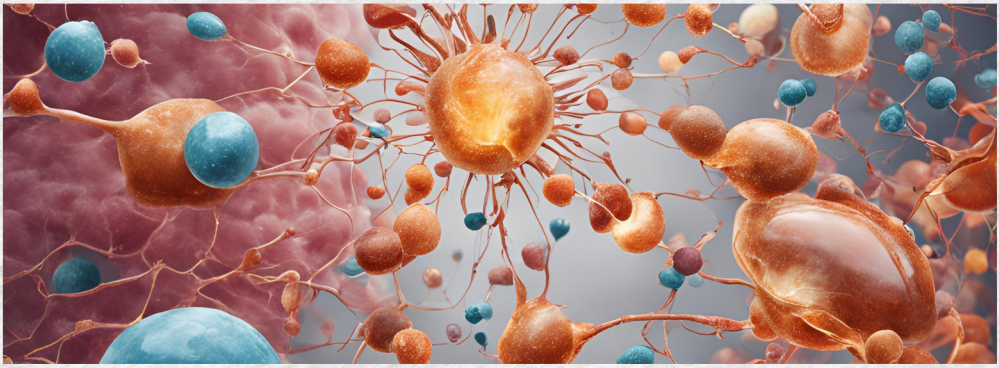

- **Efeitos Sinérgicos:** Quando medicamentos com efeitos semelhantes são administrados juntos, pode ocorrer um aumento do efeito desejado ou dos efeitos colaterais. Por exemplo, uma combinação de opioides e benzodiazepínicos pode levar a uma depressão respiratória grave.

- **Efeitos Antagonistas:** Medicamentos com efeitos opostos podem interferir entre si, reduzindo a eficácia do tratamento. Por exemplo, o uso de um betabloqueador pode anular os efeitos de um broncodilatador em pacientes com asma.

Interação Medicamentosa: Conceitos e Cuidados

3. Interações Farmacogenômicas

Essas interações são influenciadas por variações genéticas que afetam a resposta a medicamentos. Indivíduos podem metabolizar fármacos de maneira diferente, proporcionando uma eficácia reduzida ou aumento de toxicidade. É fundamental considerar o histórico familiar e a genética do paciente ao prescrever medicamentos.

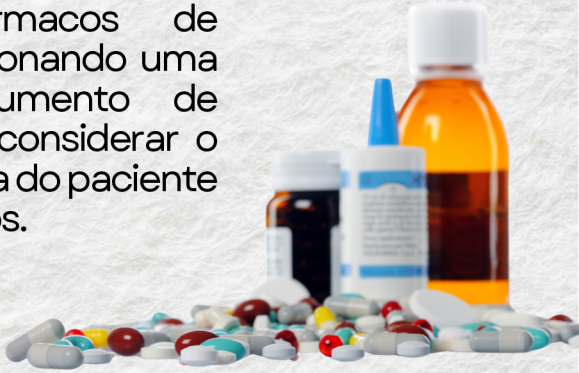

Cuidados a serem tomados:

- **Avaliação Médica:** Sempre informe seu médico sobre todos os medicamentos, suplementos e ervas que você está tomando.
- **Monitoramento:** Realizar acompanhamento regular e exames laboratoriais para detectar possíveis interações e ajustar doses conforme necessário.
- **Educação:** Conheça os medicamentos que você está utilizando e fique atento a possíveis sinais de interação.